

4  AÑOS | **COEXPHAL**  
unidos exportando Futuro

 **CÁTEDRA COEXPHAL**  
HORTICULTURA, ESTUDIOS COOPERATIVOS Y DESARROLLO SOSTENIBLE  



## **CURSO DEL INSTITUTO DE LIDERAZGO COOPERATIVO**

 **ALMERÍA 5-8 SEPTIEMBRE 2017**  
**Hotel ENVIA Almería Wellness & Golf\*\*\*\*\***

## **GRADUATE INSTITUTE OF COOPERATIVE LEADERSHIP (GICL)**

 **GICL**  
GRADUATE INSTITUTE OF COOPERATIVE LEADERSHIP  
UNIVERSITY OF MISSOURI

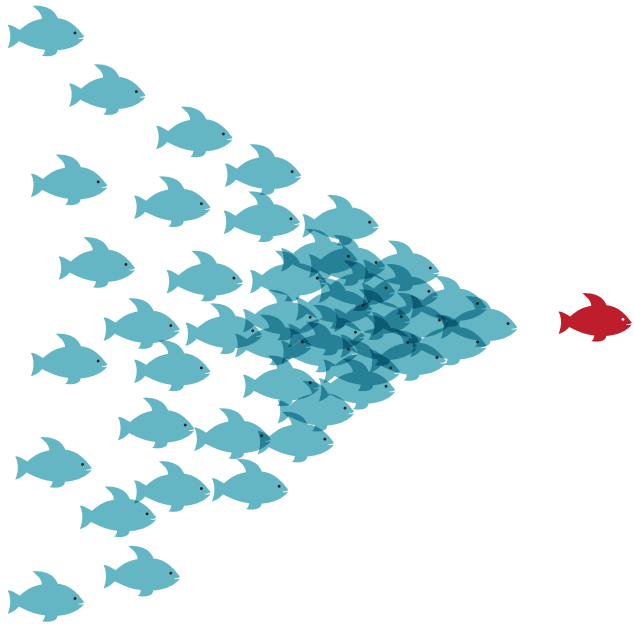
 **College of Agriculture,  
Food & Natural Resources**  
University of Missouri



**¿Son los principios cooperativos relevantes para la toma de decisiones por parte de la gestión cooperativa de hoy?**

**¿Se está utilizando eficazmente la estructura cooperativa como herramienta estratégica?**

**¿Cuáles son los modelos cooperativos del futuro?**



PROFESOR MICHAEL COOK

- Experiencia de aprendizaje basada en la investigación de miles de empresas en todo el mundo, aunando la experiencia de muchas personas y cooperativas con métodos de investigación científicos.
- 4 días de formación intensiva e interactiva, guiada por el Profesor Cook y un grupo de expertos reconocidos.
- Explora la complejidad de la dirección y el gobierno de las empresas cooperativas, en que la propiedad y el control están en manos de los socios.
- Gestionada por una red de “pensadores” sobre cooperativismo de todo el mundo, con sede en la Universidad de Missouri (EEUU).
- Certificado del GICL emitido por la Universidad de Missouri (EEUU).
- Curso impartido en español.
- Además, GICL ofrece la ocasión de formar parte de una red y de intercambiar conocimientos con otros dirigentes de las cooperativas españolas más prestigiosas, y la posibilidad de desarrollar alianzas comerciales estratégicas.
- GICL está gobernado por un Patronato (Board of Trustees) compuesto íntegramente por gerentes de cooperativas, como Land O’ Lakes, Ocean Spray Cranberries, Dairy Farmers of America, CoBank, MFA Oil, Blue Diamond Growers y National Council of Farmers Cooperatives, entre otras.

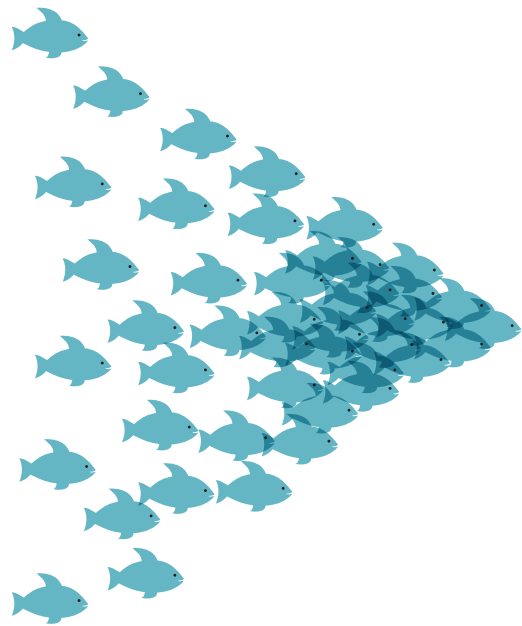

- Este programa dirigido por el Dr. Cook es el programa sobre liderazgo en cooperativas agrícolas más prestigioso y de mayor duración del mundo.
- Michael Cook es un reconocido experto en el área de agro-negocios y cooperativas. Su actividad profesional se ha desarrollado en el sector privado, como Presidente y CEO de la Asociación de Cultivadores de Arroz y Vicepresidente de Planificación Estratégica en Farmland Industries, Farmland World Trade y Far-Mar-Co.
- También es Catedrático de Economía Agrícola y, actualmente, profesor de la Cátedra Robert Partridge, Liderazgo Cooperativo, en la Universidad de Missouri (EE. UU.) y Director Ejecutivo del GICL.
- Ha sido distinguido con varios premios y distinciones académicas, por sus contribuciones en el área de cadenas agroindustriales, cooperativas agrícolas y economía de las organizaciones. En 2012 fue incluido en el Salón Cooperativo de la Fama. Es autor de más de un centenar de trabajos sobre cadenas agroindustriales, organizaciones cooperativas, y liderazgo cooperativo.
- El Dr. Cook ha puesto un particular énfasis en el estudio de las cooperativas y de los impactos de las nuevas formas organizativas sobre modelos anteriores. Destaca el estudio minucioso de la realidad concreta y la construcción de conocimientos a partir de la observación y medición de la realidad.
- Hoy en día, todas las grandes cooperativas de los Estados Unidos (por ejemplo, Blue Diamond Almonds, Ocean Spray, Florida Natural, Land O Lakes, etc.) consideran obligatoria la participación de sus gerentes y líderes en el programa GICL. El éxito del curso es atribuible a su contenido, basado en gran medida en el Ciclo de Vida de la Cooperativa. Desarrollado por los investigadores de GICL, el modelo arroja luz sobre la estructura de gobierno única de las organizaciones como las cooperativas, en que la propiedad y el control están en manos de los propios usuarios, que a su vez reciben los beneficios; proporcionando un diagnóstico perspicaz de los retos y desafíos que enfrentan.



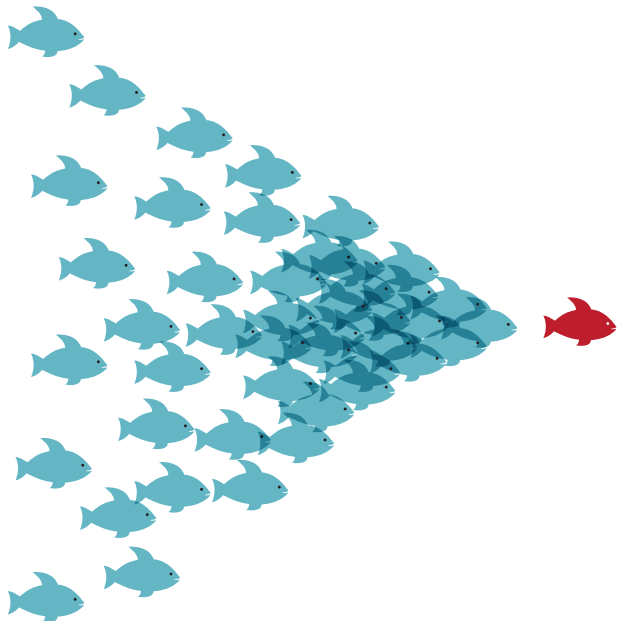

## Ponentes de importantes cooperativas de España y Europa, además del Profesor Cook

### Martes, 5 Septiembre

16:30 Acreditación.  
16:30 – 20:30 Introducción al GICL.  
21:00 Cóctel de bienvenida.

### Miércoles, 6 Septiembre

9:00 – 14:00 Curso (con descanso para café).  
14:00 – 16:00 Almuerzo.  
16:00 – 17:30 Descanso y tiempo de deberes/preparación del trabajo.  
17:30 – 19:30 Visita Cooperativa (aplicación de teoría al caso).  
20:30 – Cena.

### Jueves, 7 Septiembre

9:00 – 14:00 Curso (con descanso para café).  
14:00 – 16:00 Almuerzo.  
16:00 – 17:30 Descanso y tiempo de deberes/preparación del trabajo.  
17:30 – 19:30 Visita Cooperativa (aplicación de teoría al caso).  
20:30 – Cena.

### Viernes, 8 Septiembre

9:00 – 14:00 Presentaciones, Conclusiones, Clausura  
(con descanso para café).  
14:00 Cóctel de despedida.

### **COSTE: 1500 €/ alumno**

Incluye:

- inscripción y tasas del programa GICL.
- material formativo.
- visitas técnicas incluidas en el programa y traslados.
- comidas y cenas los días del programa.

### **INSCRIPCIONES:**

catedra@coexphal.es  
+34 950 62 11 34



